

Importar un certificado digital en software del PC al Navegador

Para importar un certificado digital en software del PC al Navegador del equipo, seguiremos los pasos siguientes:

1. Buscaremos en el PC dónde tenemos instalado el certificado digital en software. Suponemos que lo tenemos en el Escritorio:



2. Pulsaremos en el certificado digital y seguiremos las instrucciones para importar el certificado en el Navegador. Seleccionamos Siguiet

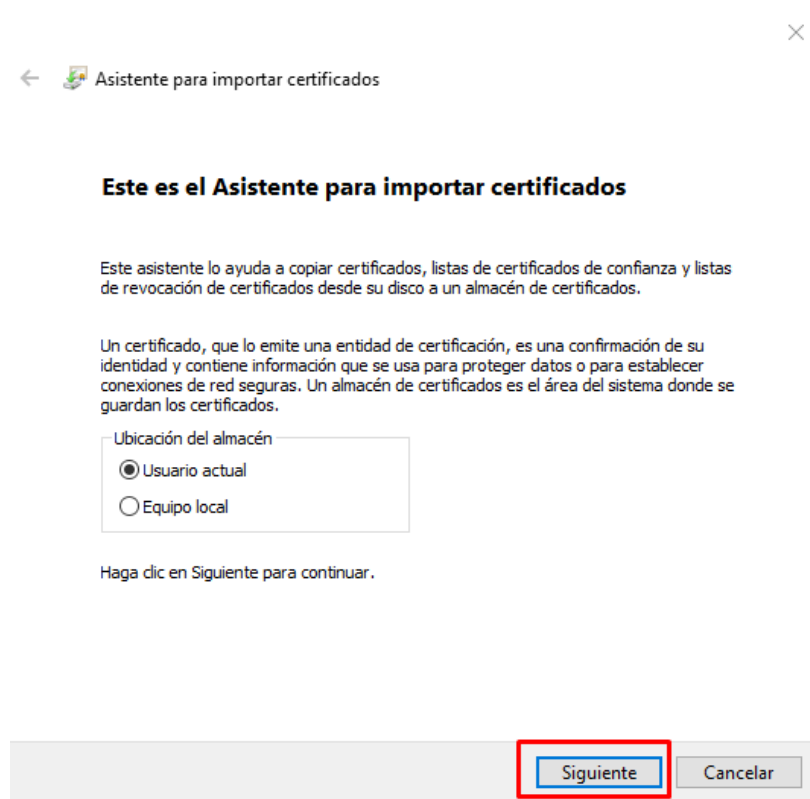

3. Comprobaremos el nombre del archivo (.pfx) del certificado que queremos importar y pulsaremos Siguiente:

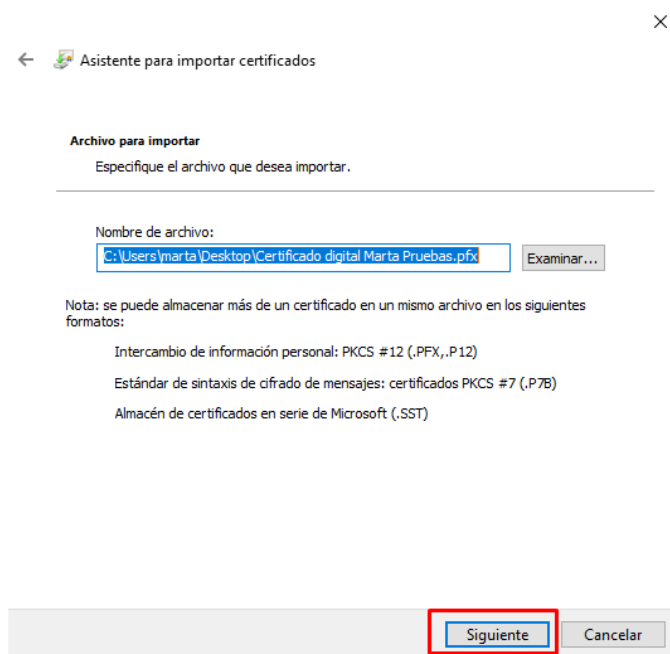

4. Introduciremos la contraseña de importación del certificado digital y pulsaremos Siguiente

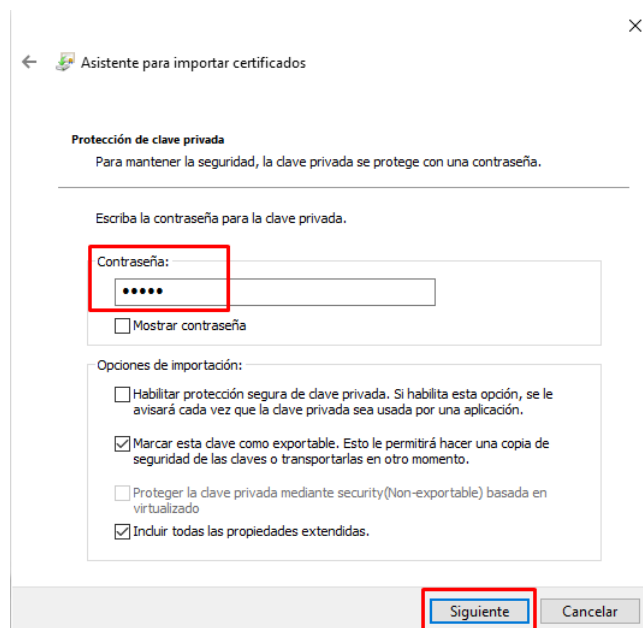

5. Seleccionamos Colocar todos los certificados en el siguiente almacén, pulsaremos Examinar y elegiremos la carpeta de Personal:

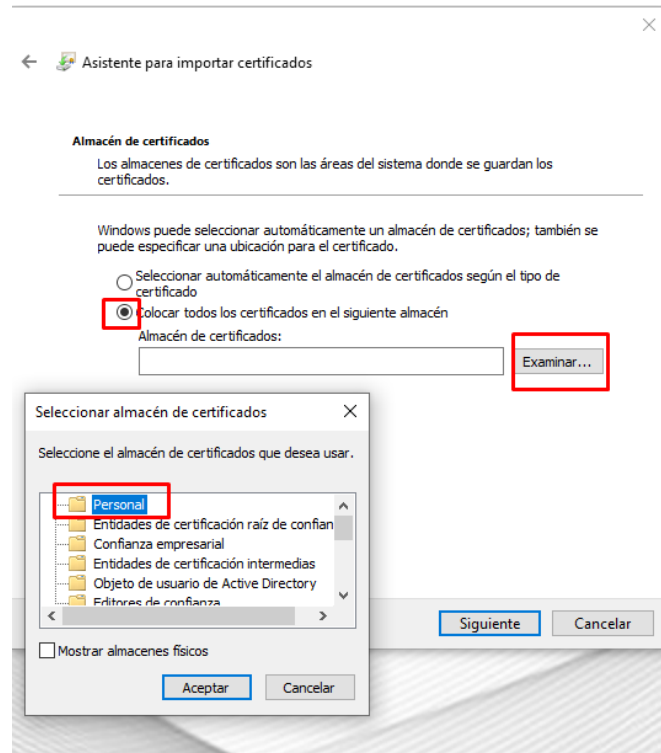

6. Pulsaremos Siguiente:

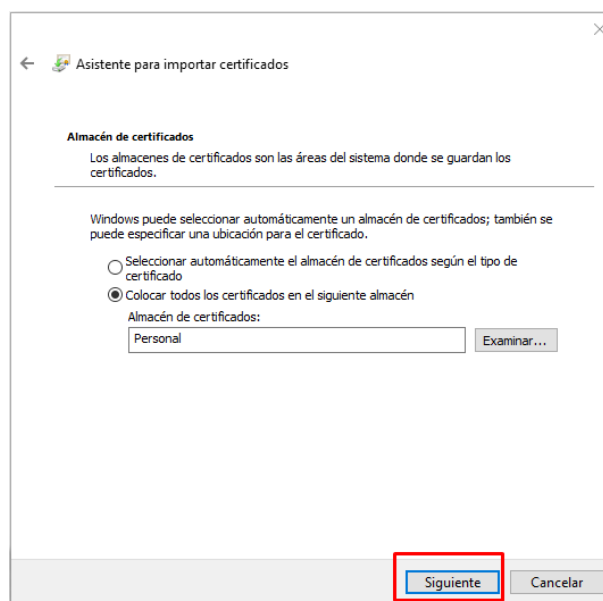

7. Pulsaremos Finalizar para la finalización del Asistente para importar certificados

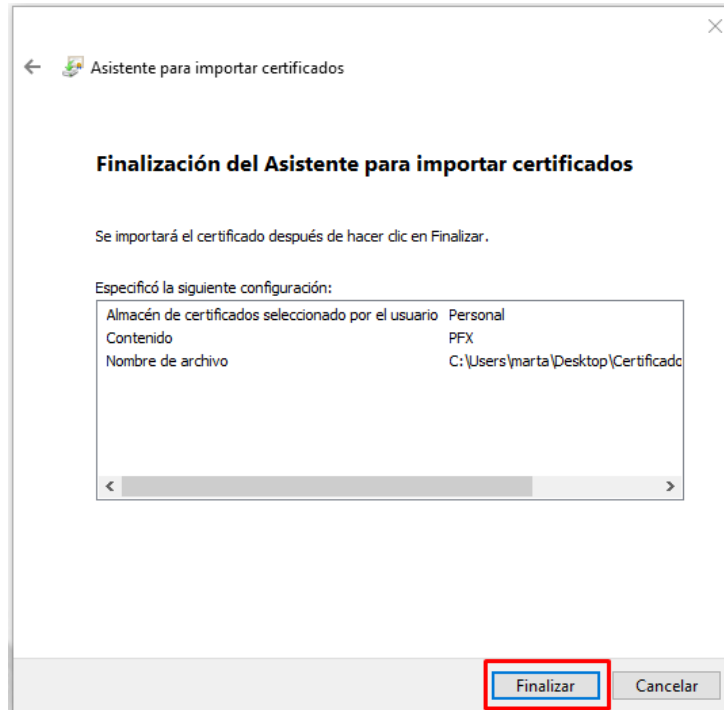

8. La importación se habrá realizado correctamente. Pulsar Aceptar.

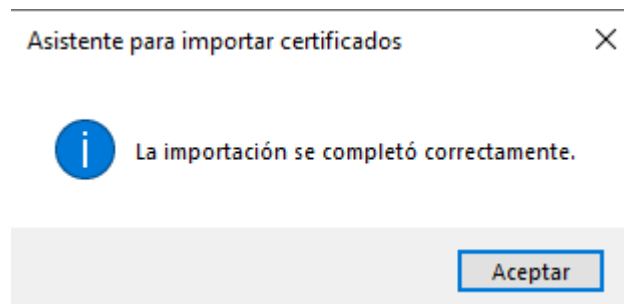

Para comprobar que el certificado se ha instalado correctamente en el Navegador del equipo, realizaremos la siguiente comprobación:

1. Ir al Navegador Internet Explorer, pulsar en el icono Configuración y Opciones de Internet

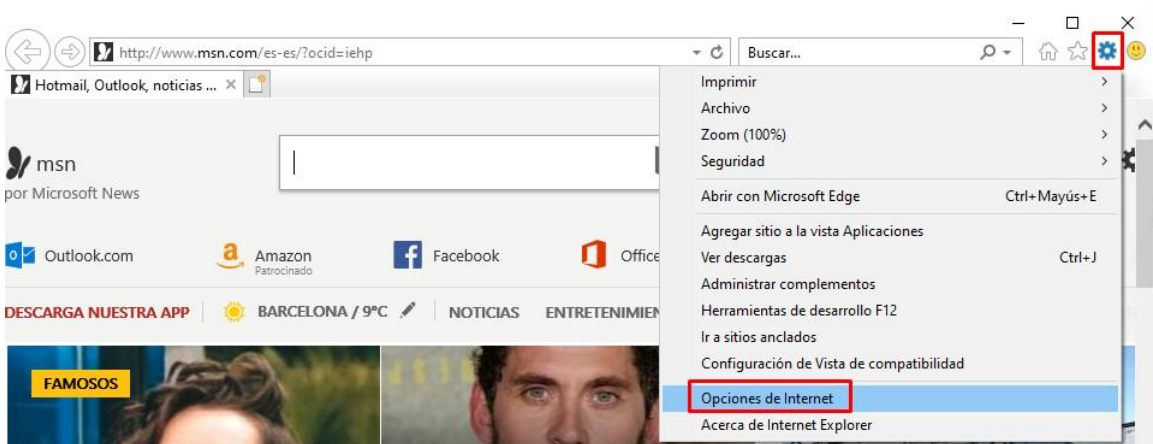

2. Seleccionaremos la pestaña Contenido y Certificados

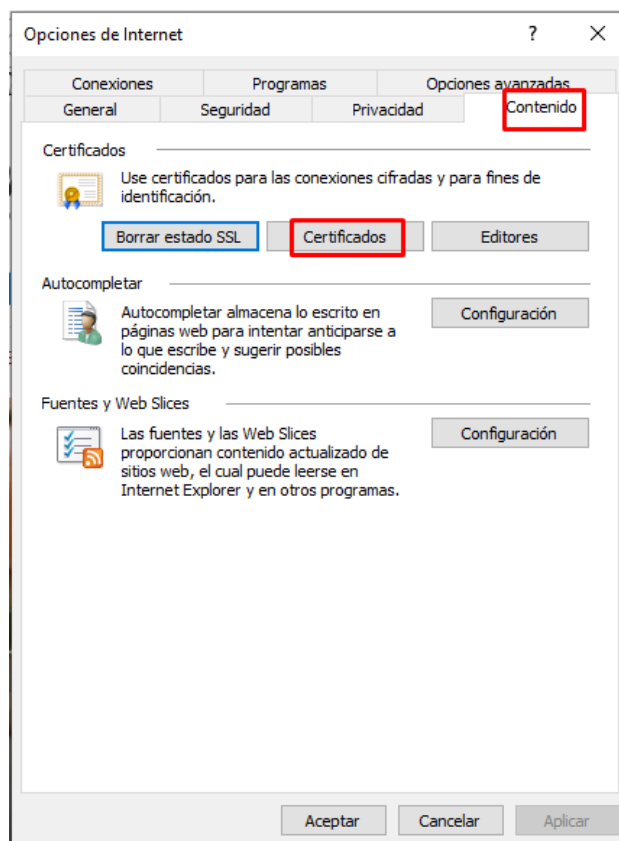

3. Veremos el certificado instalado correctamente en el Navegador

