

Exportar un certificado digital en software del Navegador al PC

Para exportar un certificado digital en software instalado en el navegador, seguiremos los pasos siguientes:

1. Iremos al navegador Internet Explorer, pulsamos en el icono de Configuración y accedemos a Opciones de Internet

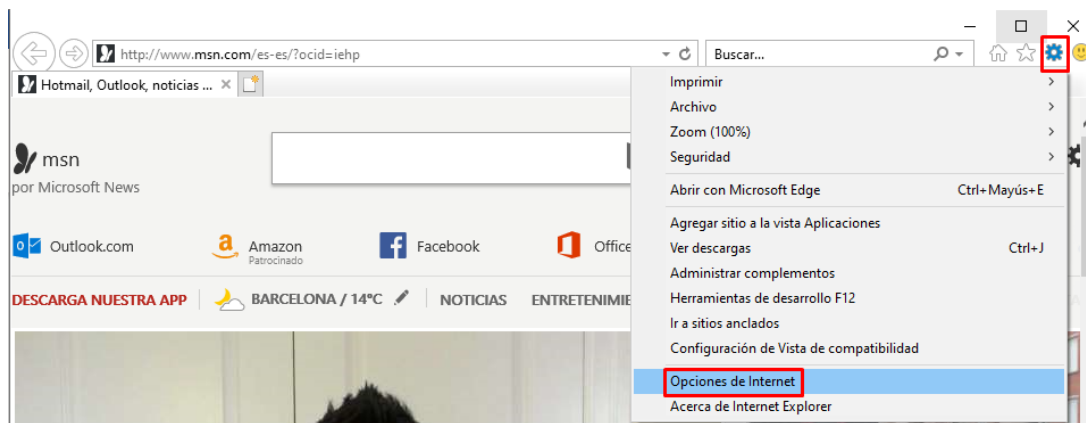

2. Seleccionamos la pestaña Contenido y Certificado

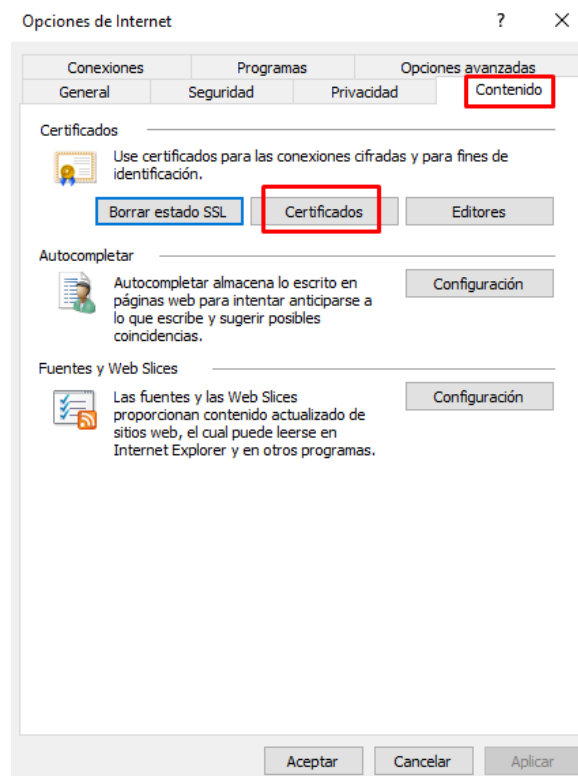

3. Seleccionamos el certificado digital que queremos exportar y pulsamos Exportar

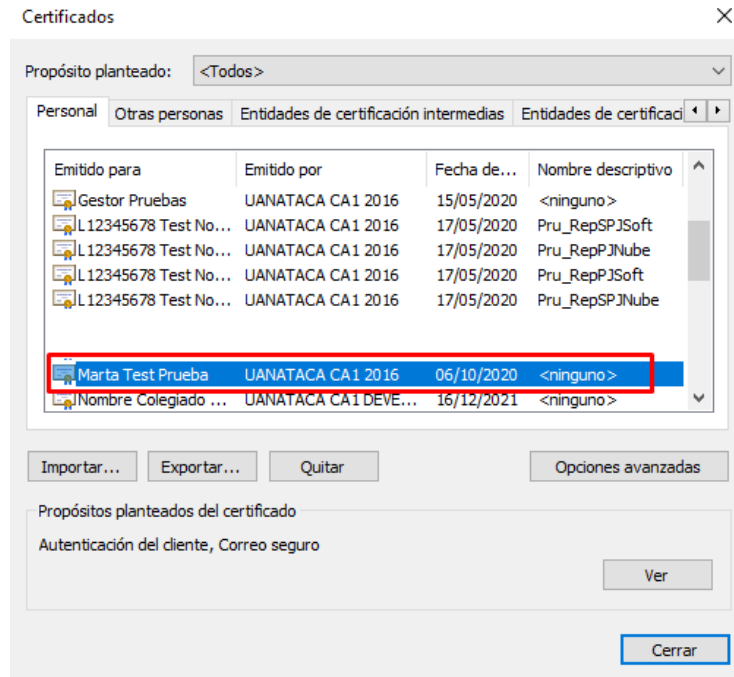

4. Se abrirá el Asistente para exportar certificados y pulsamos Siguiente

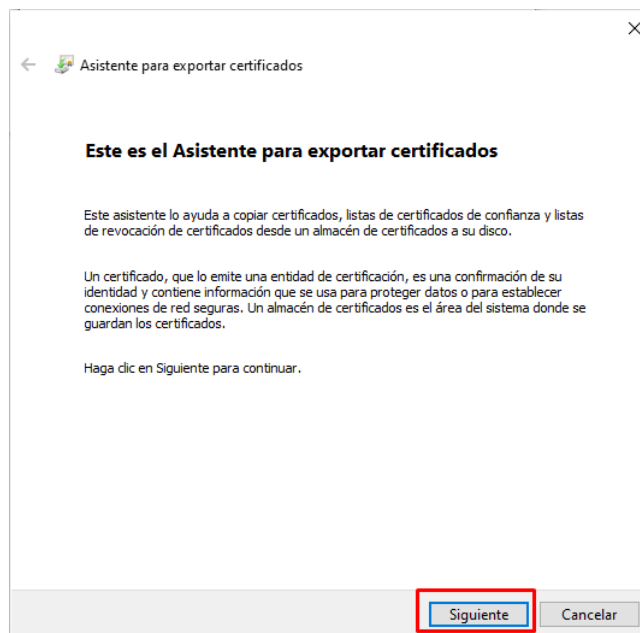

5. Seleccionamos Exportar la clave privada y pulsamos Siguiente:

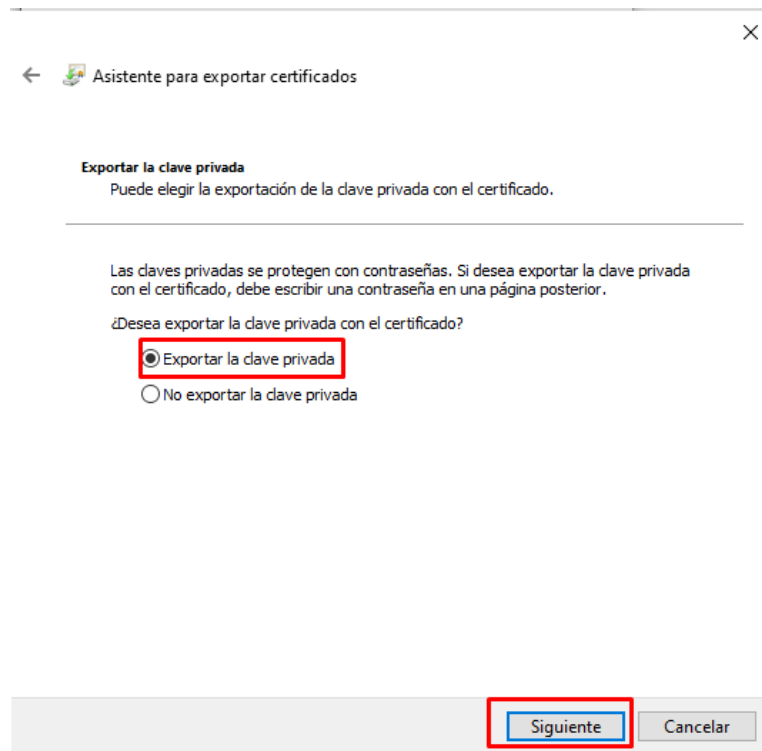

← Asistente para exportar certificados

Exportar la clave privada
Puede elegir la exportación de la clave privada con el certificado.

Las claves privadas se protegen con contraseñas. Si desea exportar la clave privada con el certificado, debe escribir una contraseña en una página posterior.

¿Desea exportar la clave privada con el certificado?

Exportar la clave privada

No exportar la clave privada

Siguiente Cancelar

6. Pulsamos Siguiente:

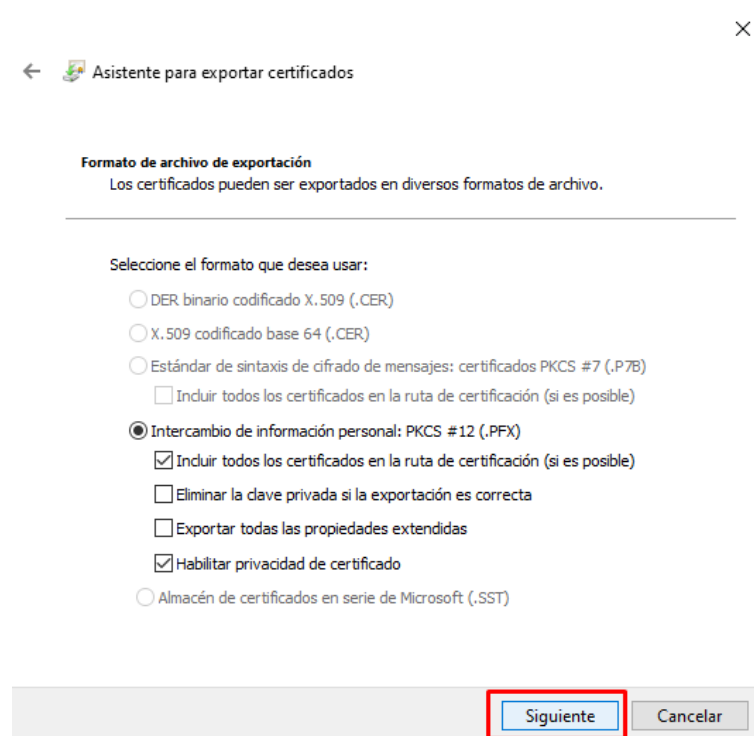

← Asistente para exportar certificados

Formato de archivo de exportación
Los certificados pueden ser exportados en diversos formatos de archivo.

Seleccione el formato que desea usar:

DER binario codificado X.509 (.CER)

X.509 codificado base 64 (.CER)

Estándar de sintaxis de cifrado de mensajes: certificados PKCS #7 (.P7B)

Incluir todos los certificados en la ruta de certificación (si es posible)

Intercambio de información personal: PKCS #12 (.PFX)

Incluir todos los certificados en la ruta de certificación (si es posible)

Eliminar la clave privada si la exportación es correcta

Exportar todas las propiedades extendidas

Habilitar privacidad de certificado

Almacén de certificados en serie de Microsoft (.SST)

Siguiente Cancelar

7. Elegimos una Contraseña para cuando se quiera importar de nuevo el certificado digital y pulsamos Siguiente

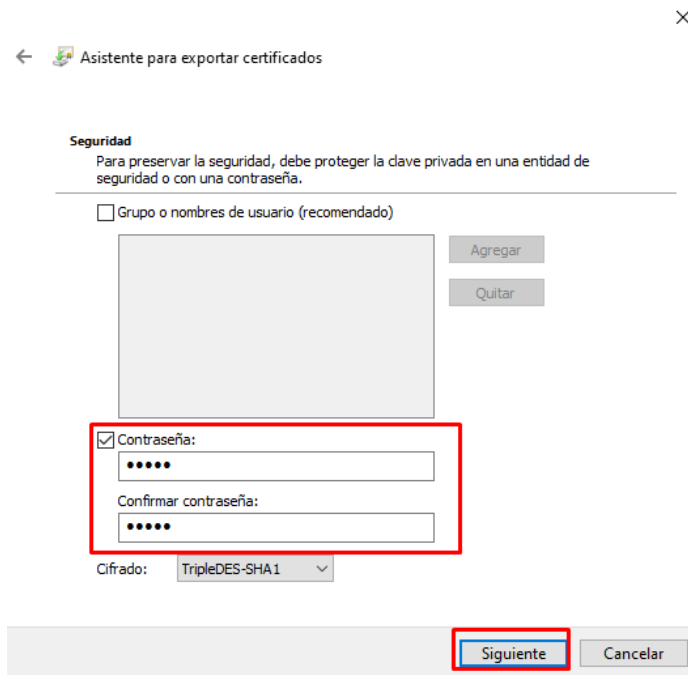

← Asistente para exportar certificados

Seguridad
Para preservar la seguridad, debe proteger la clave privada en una entidad de seguridad o con una contraseña.

Grupo o nombres de usuario (recomendado)

Agregar
Quitar

Contraseña:
.....
Confirmar contraseña:
.....

Cifrado: TripleDES-SHA1

Siguiente Cancelar

8. Elegimos un nombre al archivo del certificado digital, seleccionamos dónde lo queremos guardar en Examinar y pulsamos Siguiente:

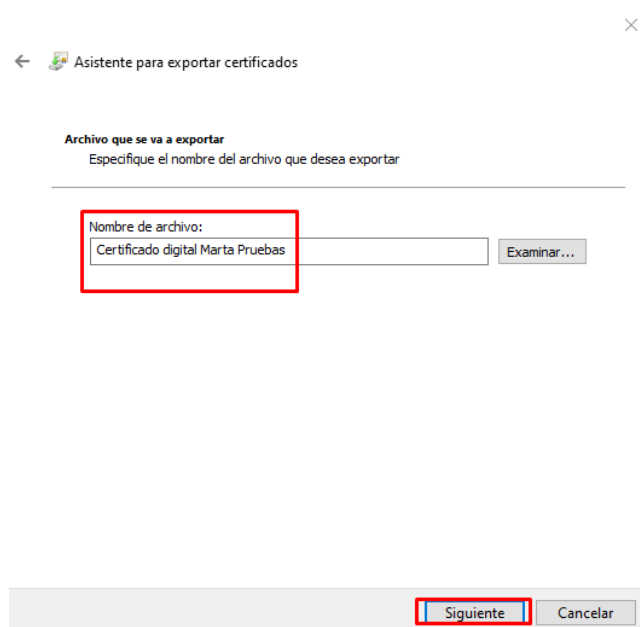

← Asistente para exportar certificados

Archivo que se va a exportar
Especifique el nombre del archivo que desea exportar

Nombre de archivo:
Certificado digital Marta Pruebas Examinar...

Siguiente Cancelar

9. Pulsamos Finalizar:

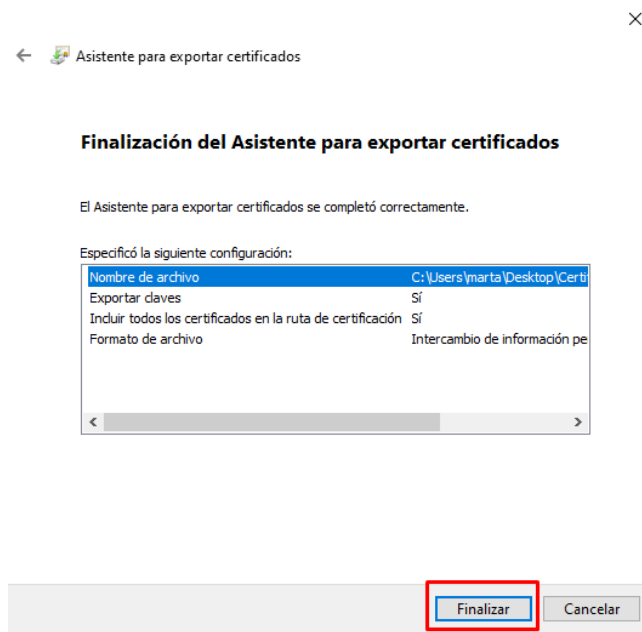

10. Aparecerá un mensaje informando que “La exportación se realizó correctamente” y pulsamos Aceptar:

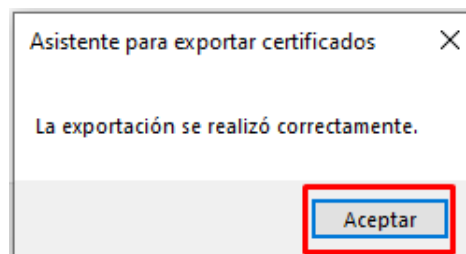

11. Iremos a la carpeta dónde se ha guardado el archivo y allí estará ubicado. Si seleccionamos Escritorio, se habrá ubicado en el Escritorio.

